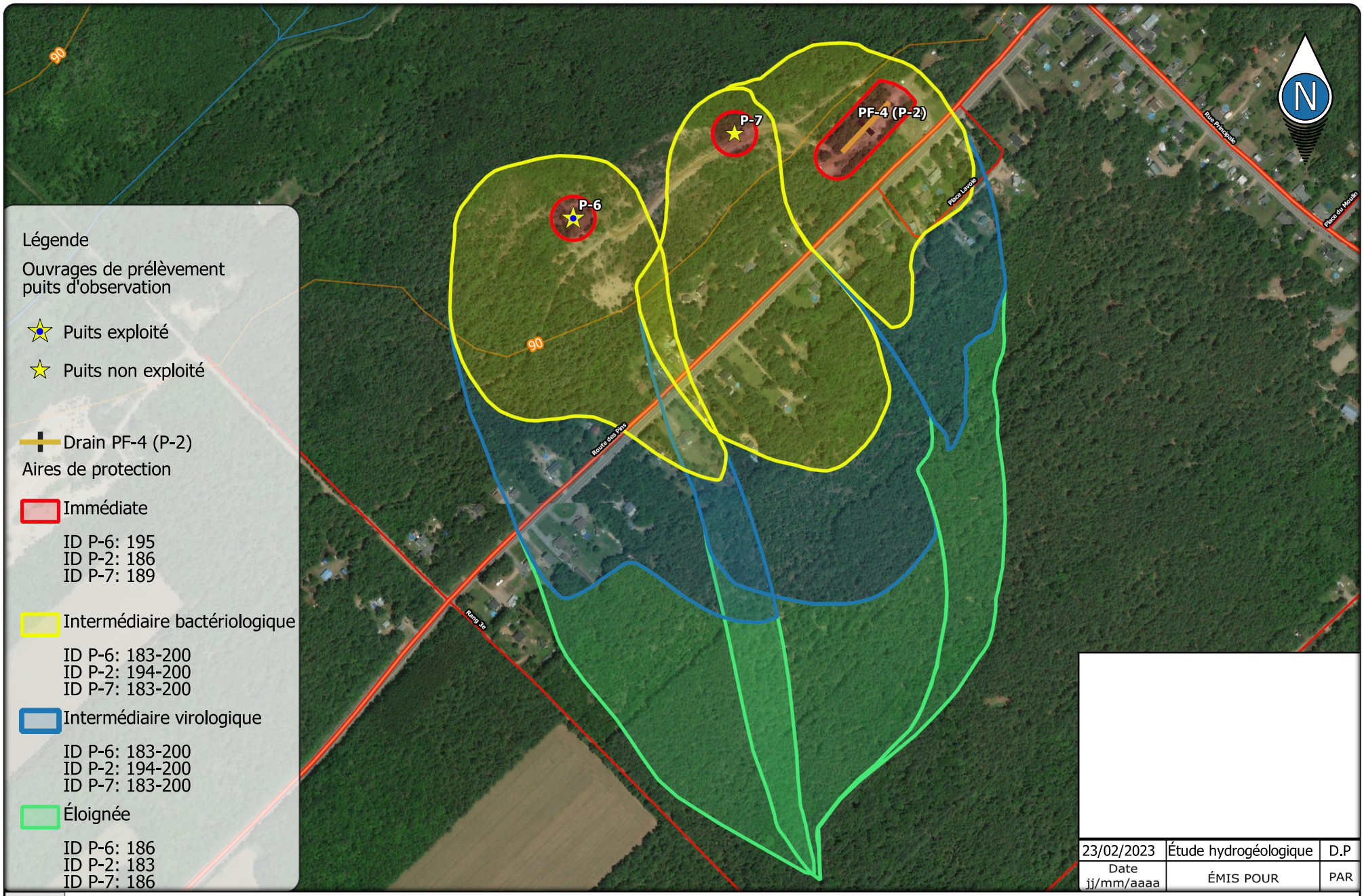

23/02/2023	Étude hydrogéologique	D.P
Date jj/mm/aaaa	ÉMIS POUR	PAR

Titre:	Aires de protection et vulnérabilité - Secteur des Pins			Échelle: 1:7 000	0 200 400 600 m
Client:	Municipalité de Saint-Étienne-des-Grès				
Projet:	Prélèvement d'eau souterraine			Produit par:	Laura Guarin, M.Sc.
Figure: 9	Date: Février 2023	No.:	A0283-09	Vérifié par:	Dominique Prouxl, Ing.

ARRAKIS CONSULTANTS INC.

Source: BingMaps Microsoft corp.

Fichier:A0283-09.qgz